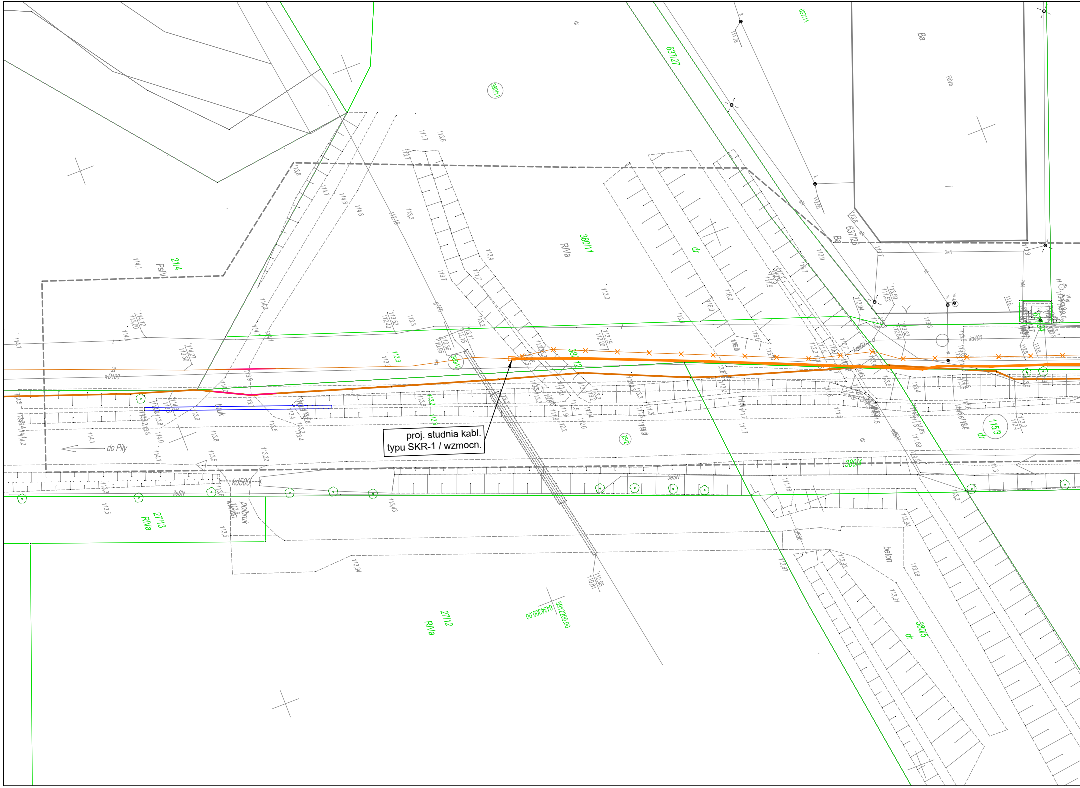

proj. studnia kabl.
typu SKR-1 / wzmocn.

do Piły
21/4
PsIV
380/11
RIVa
637/27
637/11
637/28
Ba
RIVa
dr
380/12
wD100
kd500
bruk
półbruk
27/13
RIVa
27/12
RIVa
380/5
dr
beton
115/3
dr
380/4
25/2
kd400
6424300.00
5912200.00

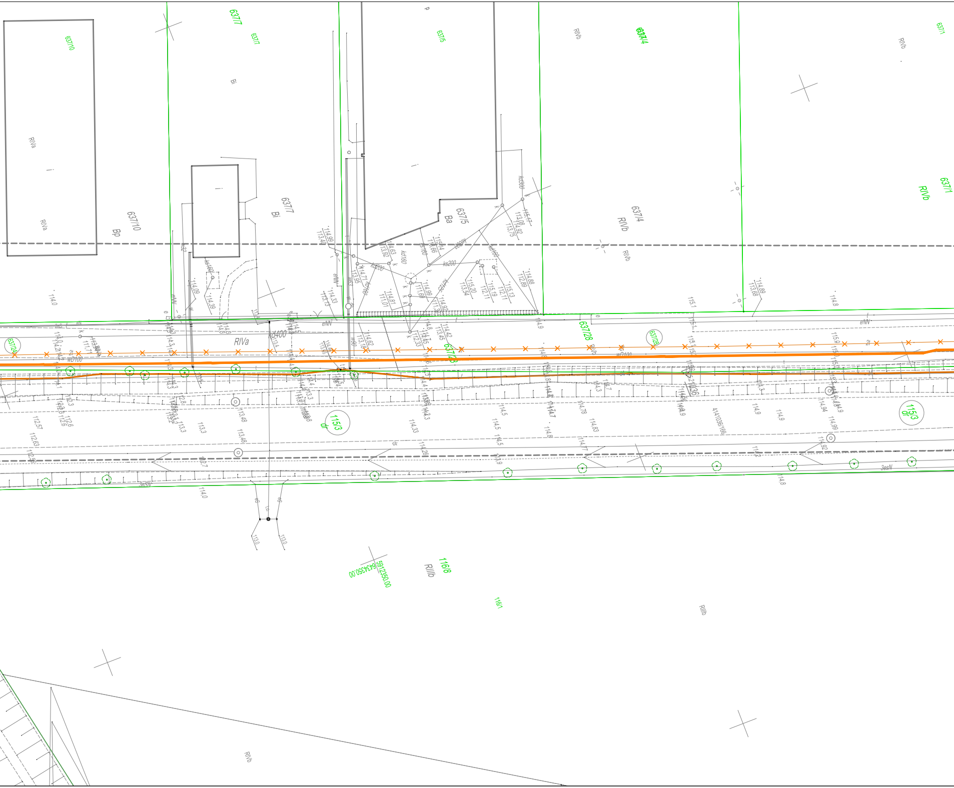
637/10
637/7
637/5
637/4
637/1
637/28
637/24
RIVa
RIVb
Bp
Bi
Ba
kd400
kd300
kd200
kd160
ks200
ks160
wD160
wD100
eNN
3esN
115/3
dr
116/8
RIIIb
116/1
5912350.00
6434350.00
114.0
114.99
114.33
114.88
114.89
114.8
115.1
113.48
114.43
114.5
114.83
114.9
112.57
112.63
113.3
113.0

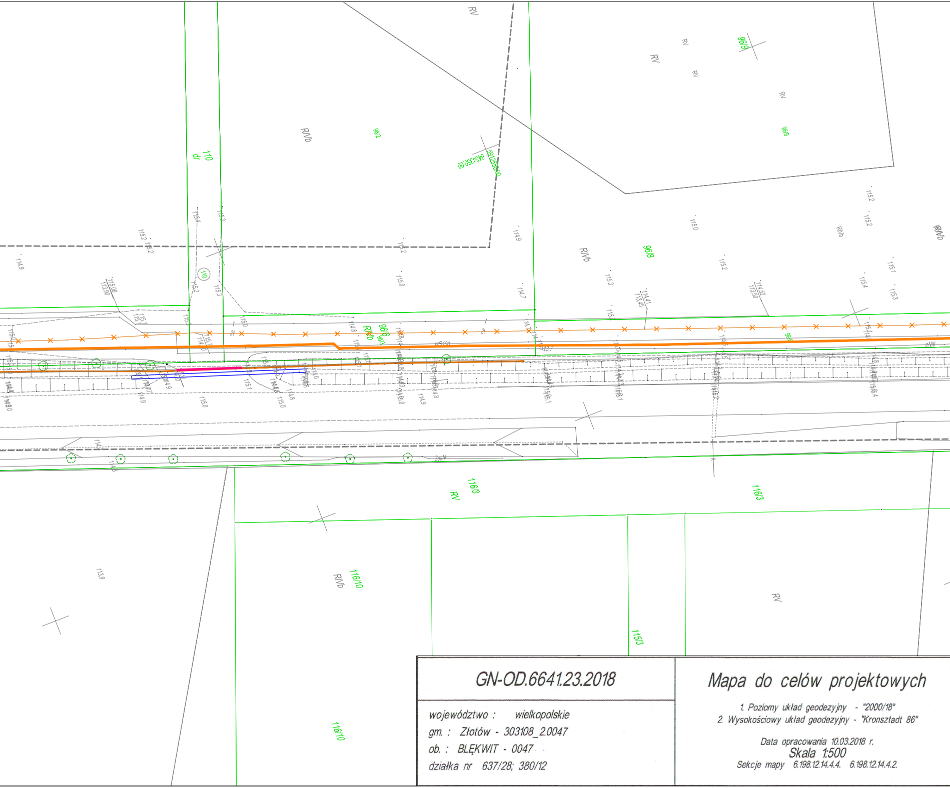
RV
RIVb
96/2
96/9
96/8
96/6
110
dr
110
5912550.00
6434350.00
116/3
116/10
115/3
wP100
nN
115.2
115.0
114.9
114.7
115.3
115.4
115.1
113.9
113.7

GN-OD.6641.23.2018

województwo : wielkopolskie
gm. : Złotów - 303108_2.0047
ob. : BLĘKWIT - 0047
działka nr 637/28; 380/12

Mapa do celów projektowych

1. Poziomy układ geodezyjny - "2000/18"
2. Wysokościowy układ geodezyjny - "Kronsztadt 86"

Data opracowania 10.03.2018 r.
Skala 1:500
Sekcje mapy 6.198.12.14.4.4. 6.198.12.14.4.2.

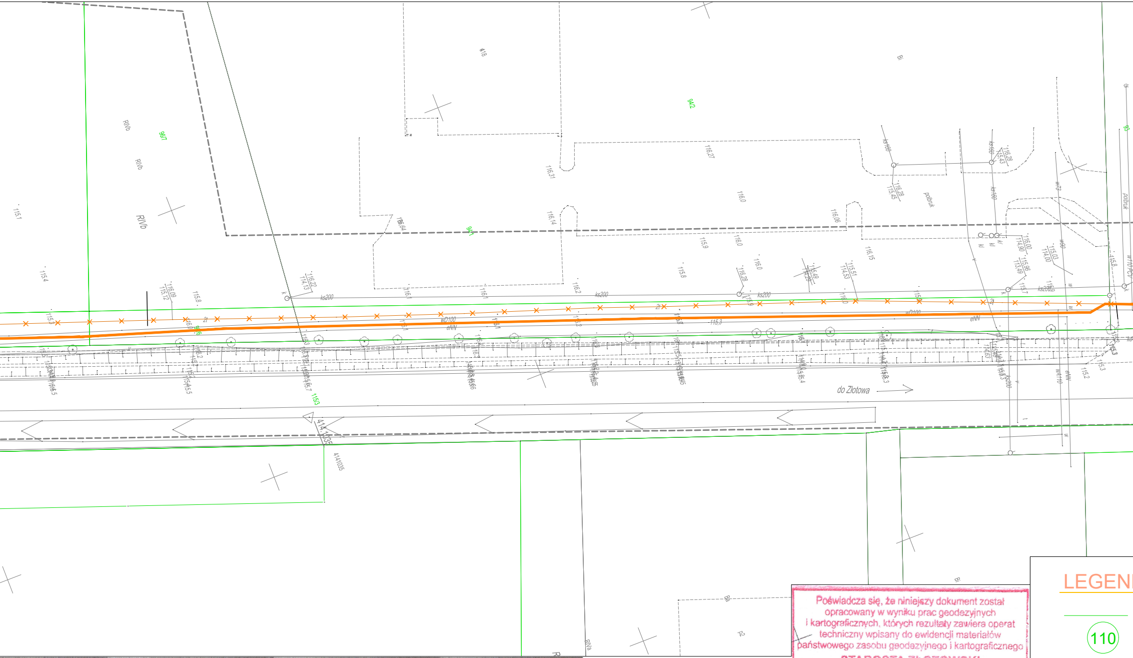
do Złotowa
RIVb
RIVa
Bi
Bz
ks200
ks160
wD100
eNN
polbruk
941
942
967

LEGEN

110

Mapa została wykonana na podstawie: pomiaru bezpośredniego
digitalizacji rastra mapy zasadniczej w skali 1:500; na podstawie wywiadu terenowego.
Zakres opracowania ---- ------ ------

Elipsa Mariola Barcińska
NOWY DWÓR 21/2 77-400 Złotów
tel. 787 080 859
NIP 7671558715 REGON 302499514

wykonawca

GEODETA UPRAWNIONY
Nr upr. 22611
inż. Mariola Barcińska

kierownik prac

Poświadcza się, że niniejszy dokument został opracowany w wyniku prac geodezyjnych i kartograficznych, których rezultaty zawiera operat techniczny wpisany do ewidencji materiałów państwowego zasobu geodezyjnego i kartograficznego

STAROSTA ZŁOTOWSKI

P.3031.2018.505
(Identyfikator ewidencyjny materiału zasobu - operatu technicznego)

2018-04-18
(Data wpisania operatu technicznego do ewidencji materiałów zasobu)

Z up. STAROSTY
Grażyna Wojtala
Inspektor w Powiatowym Ośrodku Dokumentacji Geodezyjnej i Kartograficznej
(Imię, nazwisko i podpis osoby reprezentującej organ)

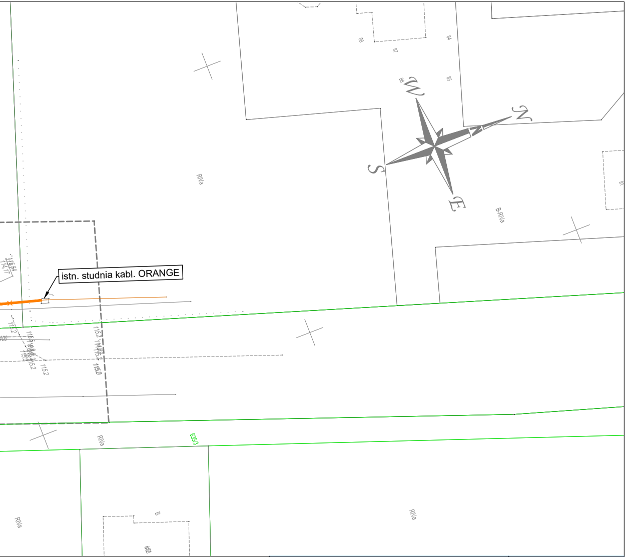
88
87
84
86
85
W
N
S
E
RIVa
B-RIVa
istn. studnia kabl. ORANGE
116.54
114.17
115.2
115.0
635/3
RIVa
B
RIVa
RIVa

DA :

- granice działek
- numery działek
- projektowany rurociąg kablowy 2x HDPE 40/3,7 mm
- istniejący rurociąg kablowy przeznaczony do demontażu
- projektowana studnia kablowa typu SKR-1 / wzmocn.

FIRMA BUDOWLANA E.Z.O.P.
Zbigniew Pająk
77 - 400 Złotów, Błękwit 35 e
e-mail. pajak@firma-ezop.pl, kom. +48 797 171 630

INWESTOR
Gmina Złotów
ul. Leśna 7
77-400 Złotów

OBIEKT: Przebudowa drogi gminnej dojazdowej do zakładów przemysłowych w miejscowości Klukowo - trasa A - w zakresie przebudowy zjazdów z drogi wojewódzkiej nr 188 - kolizje.

Lokalizacja: obręb 0047 Błękwit
dz. nr. 115/3, 380/4
obręb 0048 Klukowo
dz. nr. 25/2

RYSUNEK:
Projekt Zagospodarowania Terenu - przebudowa istniejącej linii światłowodowej.

Nr rysunku
T-1

STANOWISKO	IMIĘ I NAZWISKO	NR UPR.	DATA	PODPIS
Projektant	Andrzej Grycmacher	do proj. bez ogr. spec. instal. nr 02421/03/U	03/2019	
Opracowała				

BRANŻA	STADIUM	ROK OPR.	NR UMOWY	SKALA
T	PT	2019	-	1:500